

Pianta stato preesistente

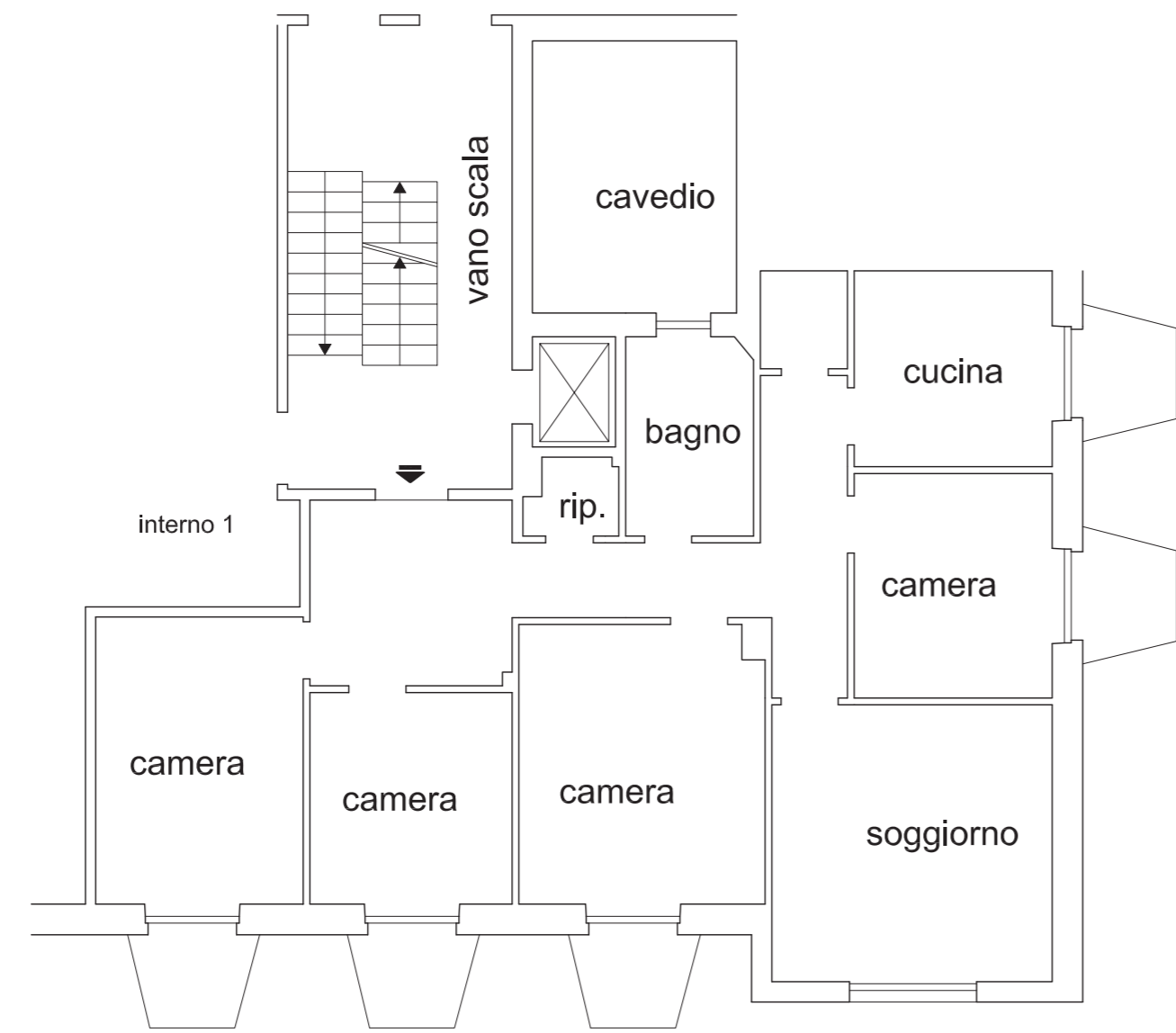

via Filippo Bettini

Pianta stato attuale

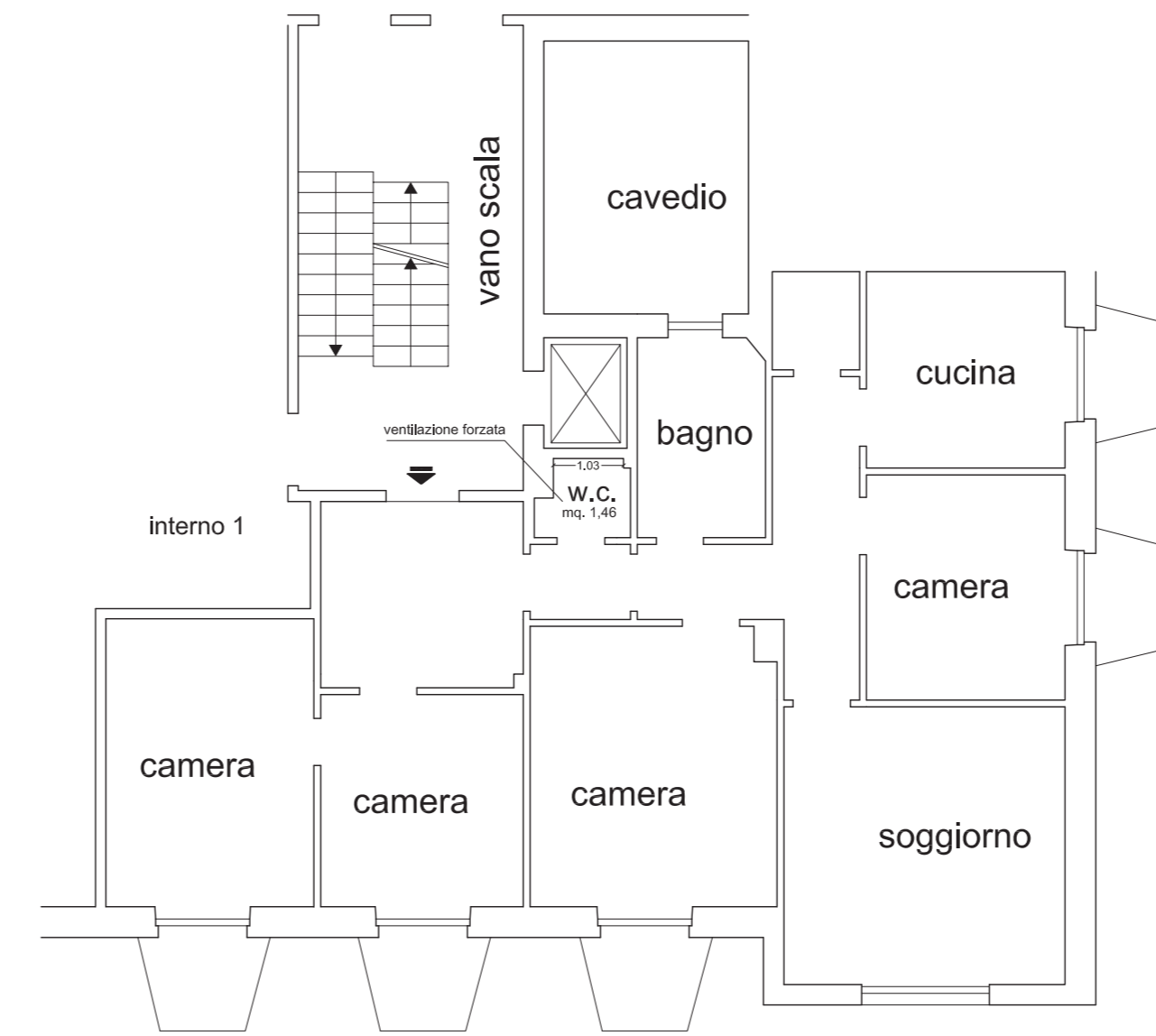

via Filippo Bettini

Pianta sovrapposizione



via Filippo Bettini

## Legenda

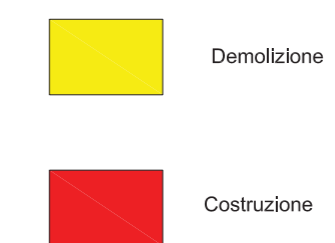

Richiedente :		
Oggetto :		
MANTENIMENTO OPERE ESEGUITE PRIMA DEL 1985		
Localizzazione :	Tav. :	Data :
COMUNE DI GENOVA - VIA FILIPPO BETTINI 8-2	UNICA	09/07/2018
Tavola :	Scale :	
Pianta stato preesistente	1: 100	Rev. del:
Pianta stato attuale		Motivo
Pianta sovrapposizione		Rev. del:
		Motivo
		Rev. del:
		Motivo
Progettista :		Timbro e firma :
Geom. Filippo Tassara via Orsini 13 rosso 16146 Genova tel/fax: 010 / 86.92.832 e-mail: info@studiotecnicotassara.it		