

Pianta piano terra stato preesistente

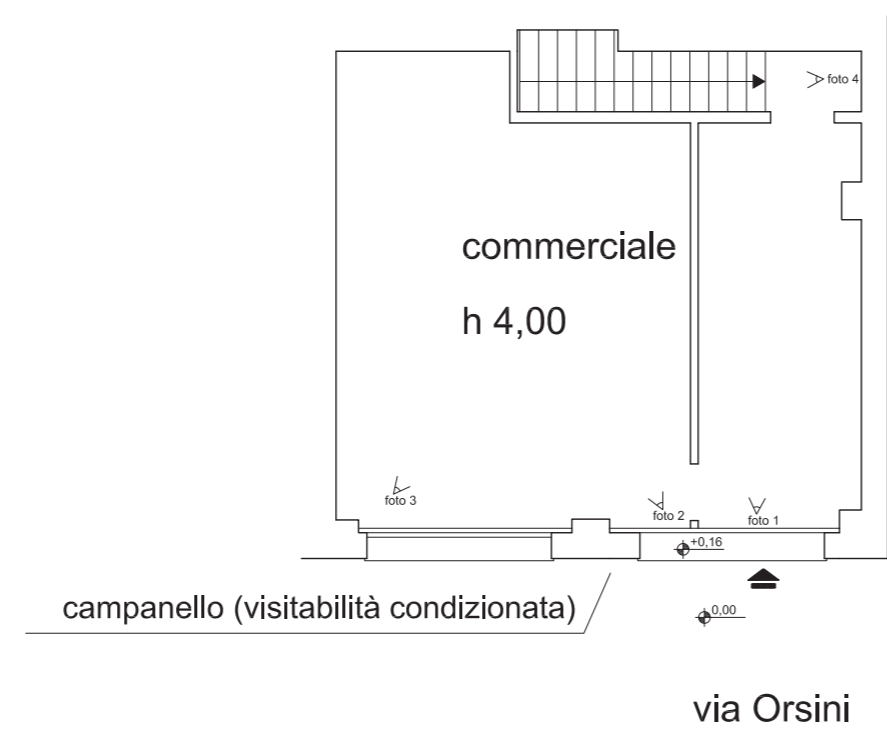

Pianta piano terra stato attuale



Pianta piano terra sovrapposizione

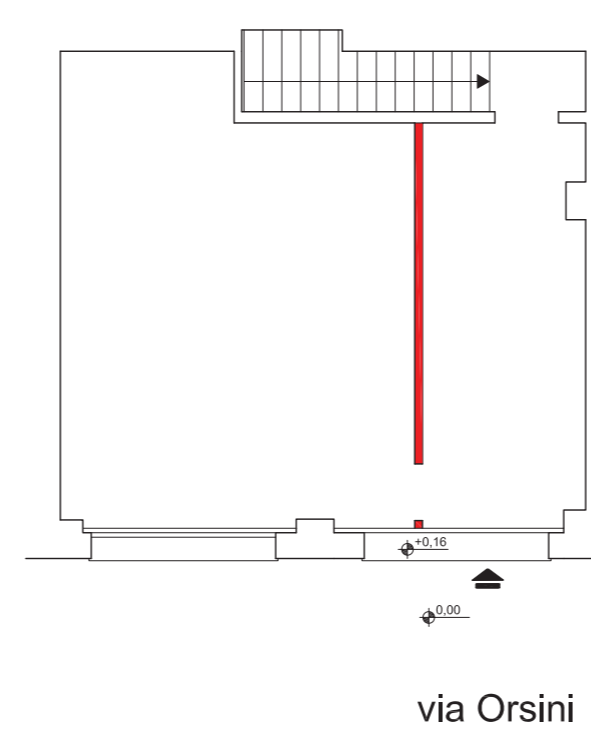

Piante calcolo S.A.

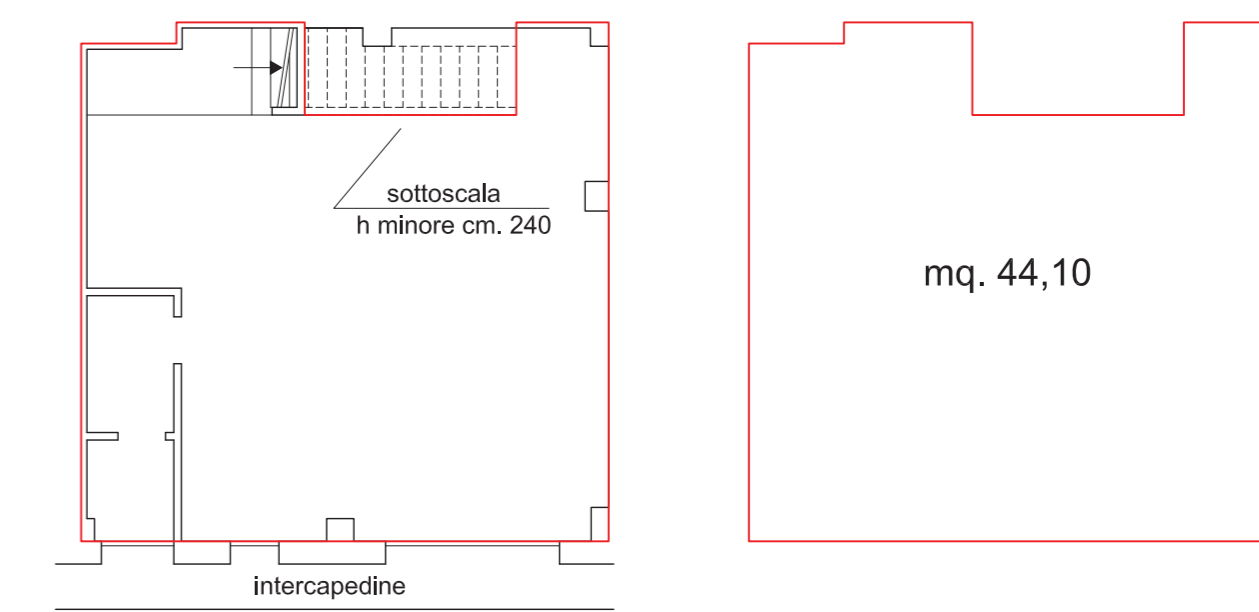
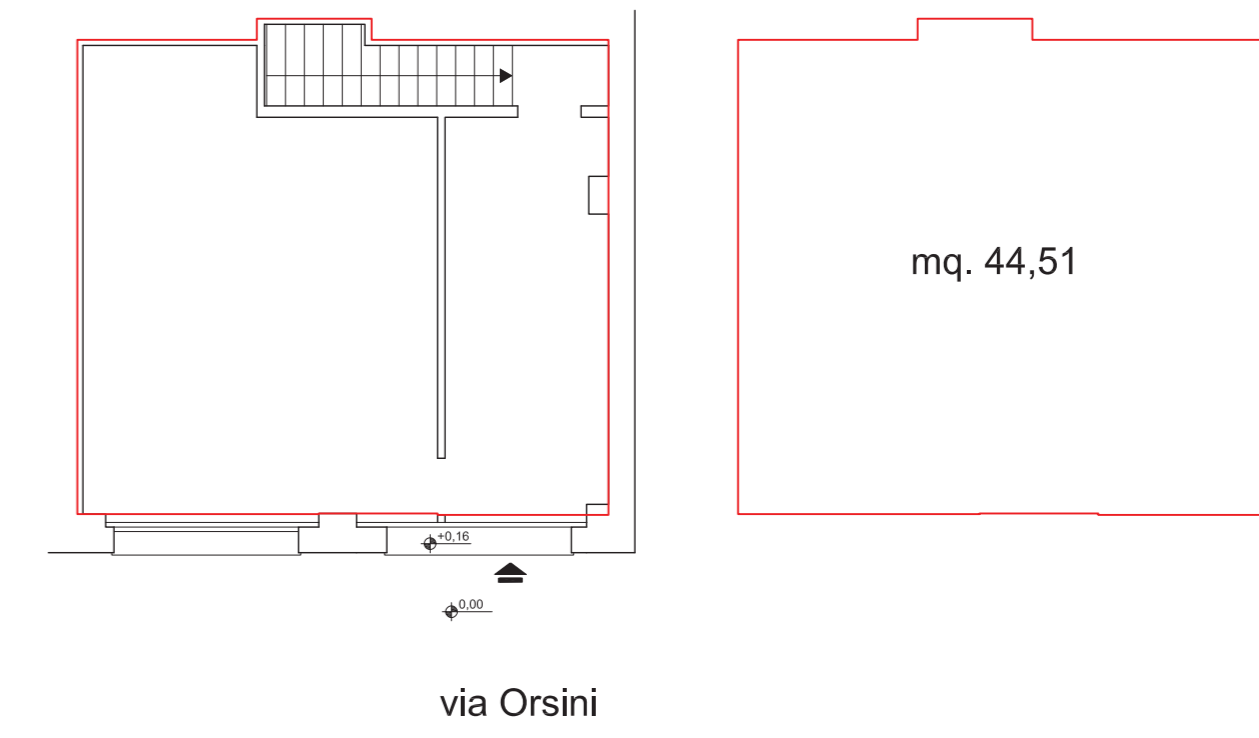

Pianta piano primo sottostrada stato preesistente



Pianta piano primo sottostrada stato attuale

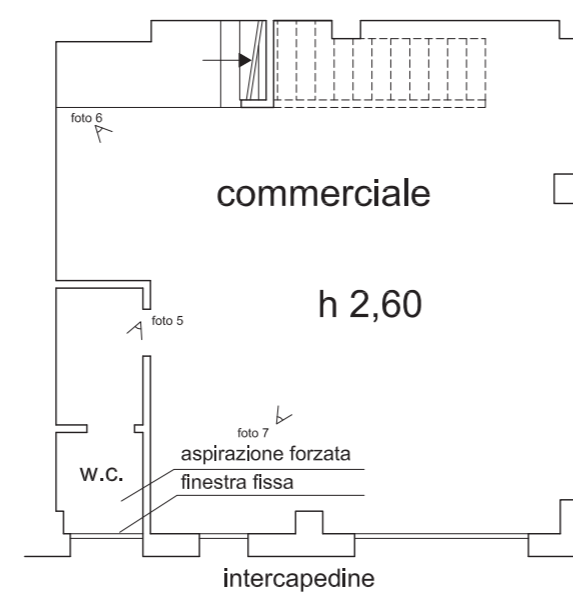

Stralcio toponomastica



Stralcio PUC

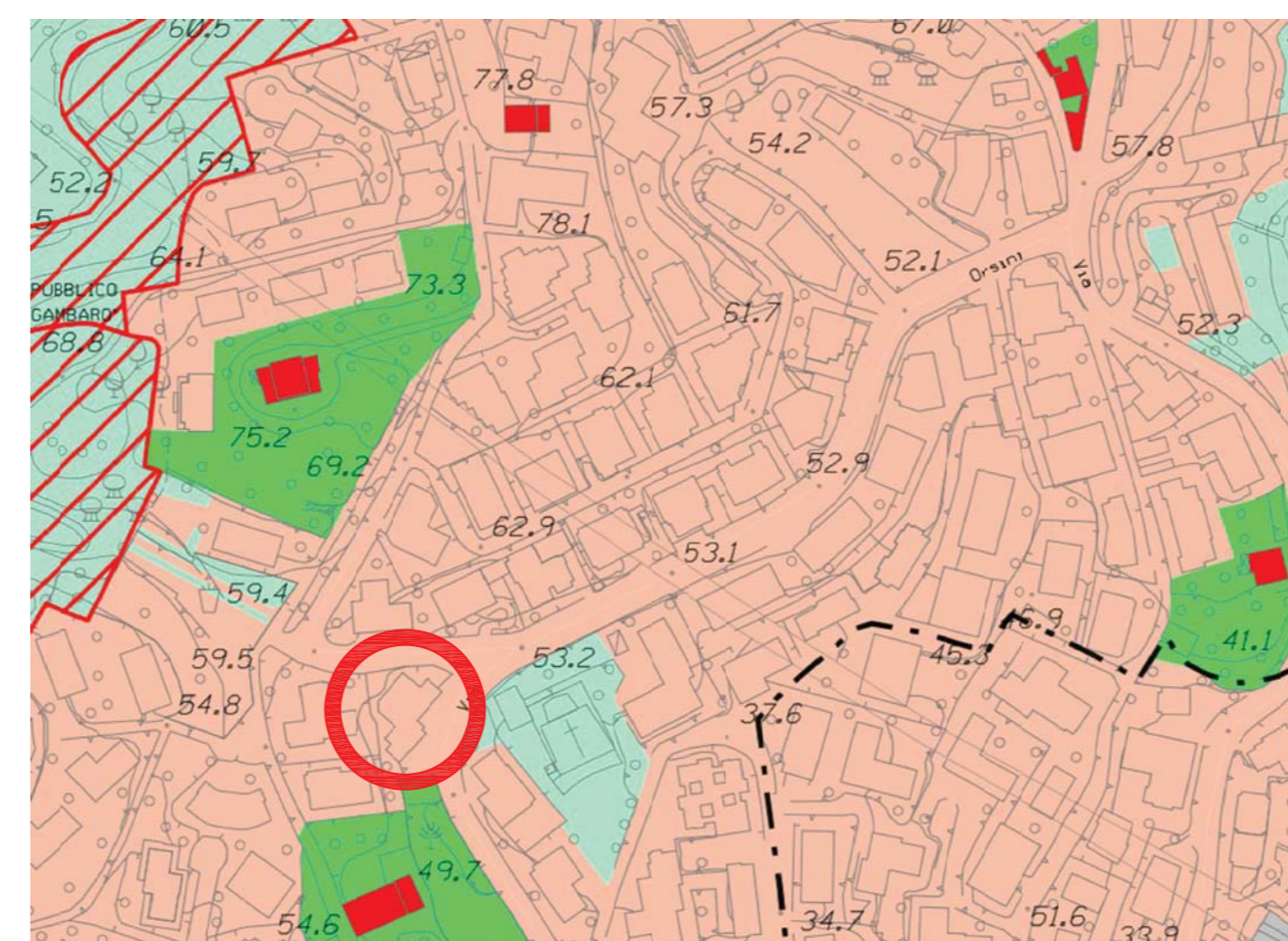

Richiedente :		
Oggetto : RISTRUTTURAZIONE LEGGERA		
Localizzazione :	Tav. :	Data :
COMUNE DI GENOVA - VIA ORSINI 38 ROSSO	UNICA	09/03/2018
Tavola :	Scale :	
Pianta stato attuale	1: 100	Rev. del:
Pianta stato di progetto		Motivo
Pianta sovrapposizione		Rev. del:
Pianta calcolo superficie agibile		Motivo
Stralcio PUC		Rev. del:
Stralcio Toponomastica		Motivo
Progettista :	Timbro e firma :	
Geom. Filippo Tassara via Orsini 13 rosso 16146 Genova tel/fax: 010 / 86.92.832 e-mail: info@studiotecnicotassara.it		