

Piante stato attuale

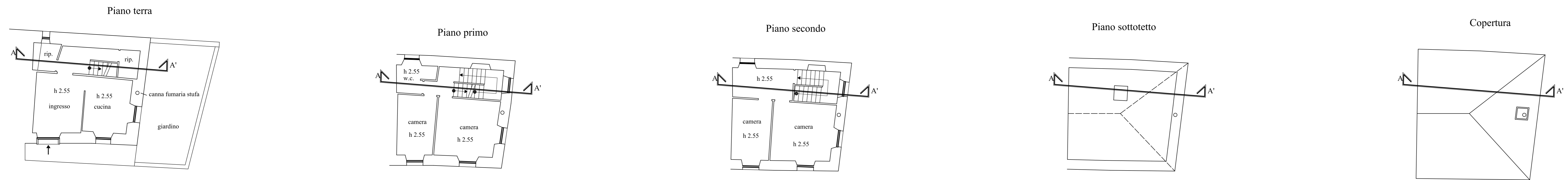

Piante stato progettuale

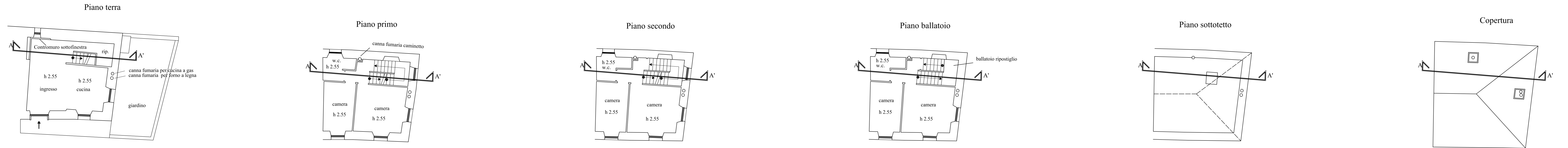

Piante sovrapposizione

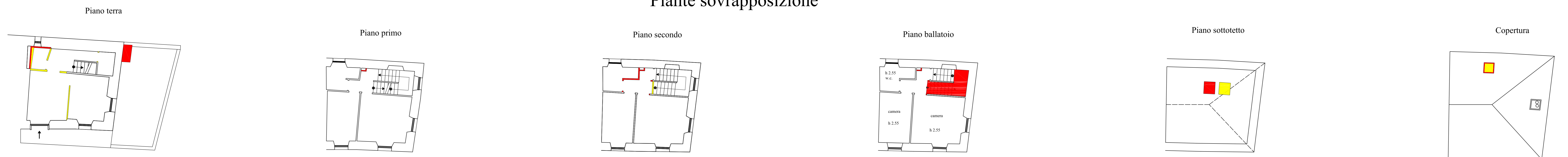

Prospetto Nord-Ovest stato attuale

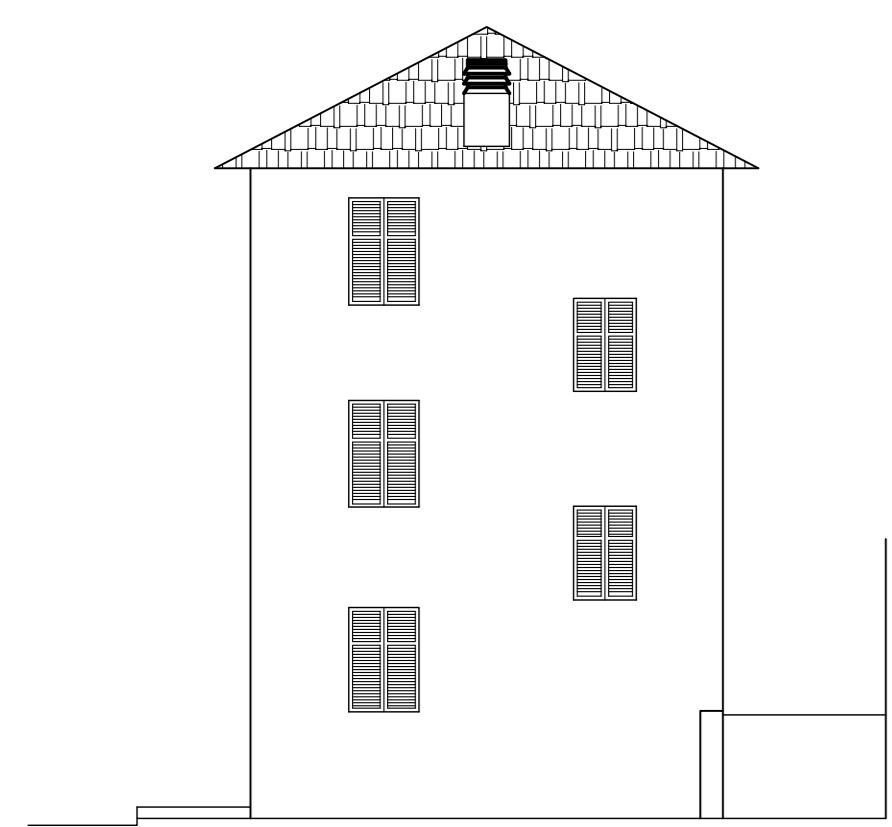

Prospetto Nord-Ovest stato progettuale

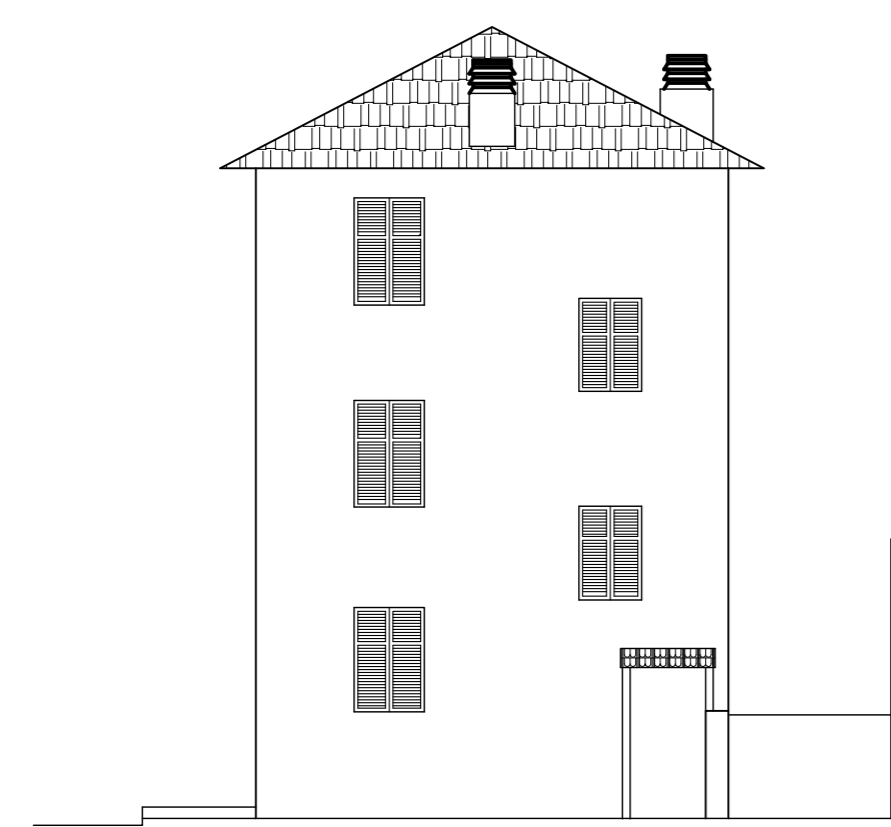

Prospetto Nord-Ovest sovrapposizione

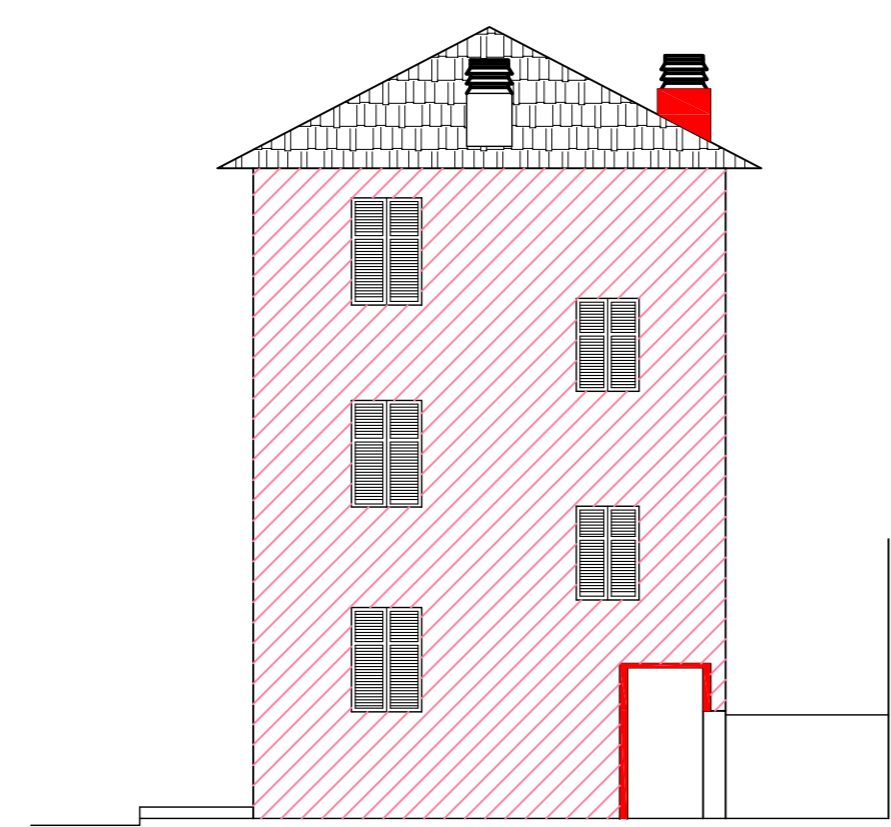

Prospetto Sud-Ovest stato attuale

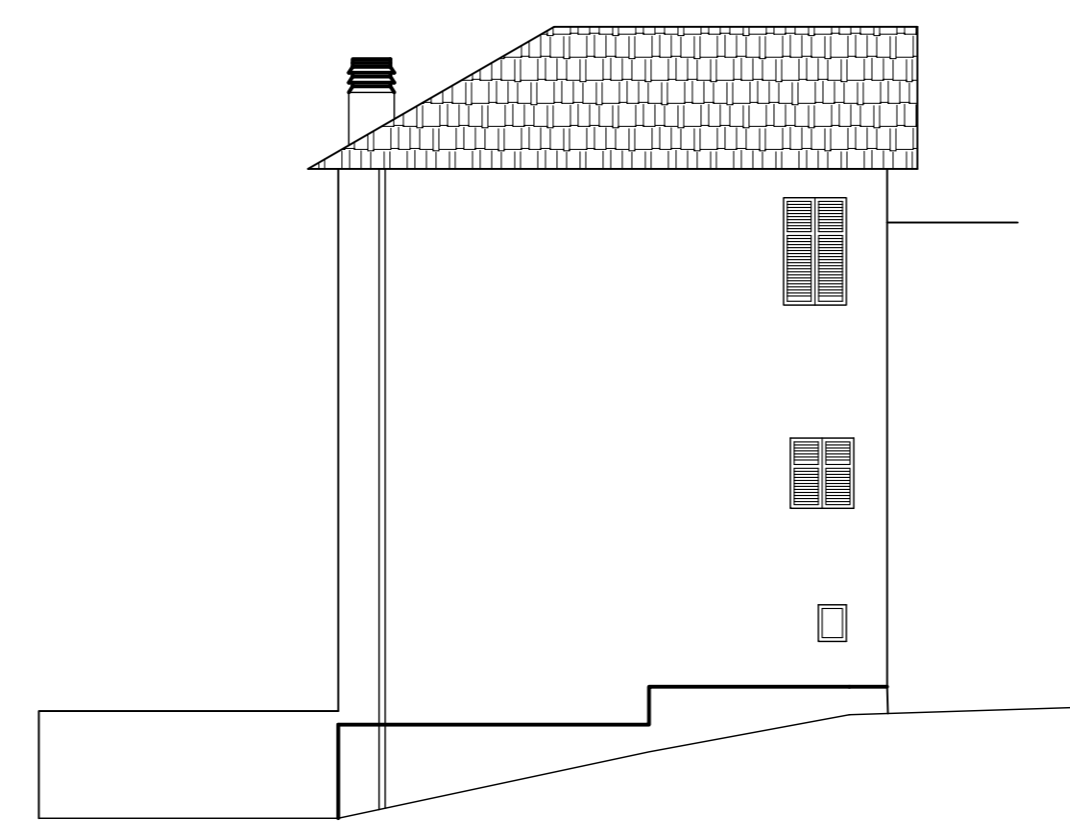

Prospetto Sud-Ovest stato progettuale

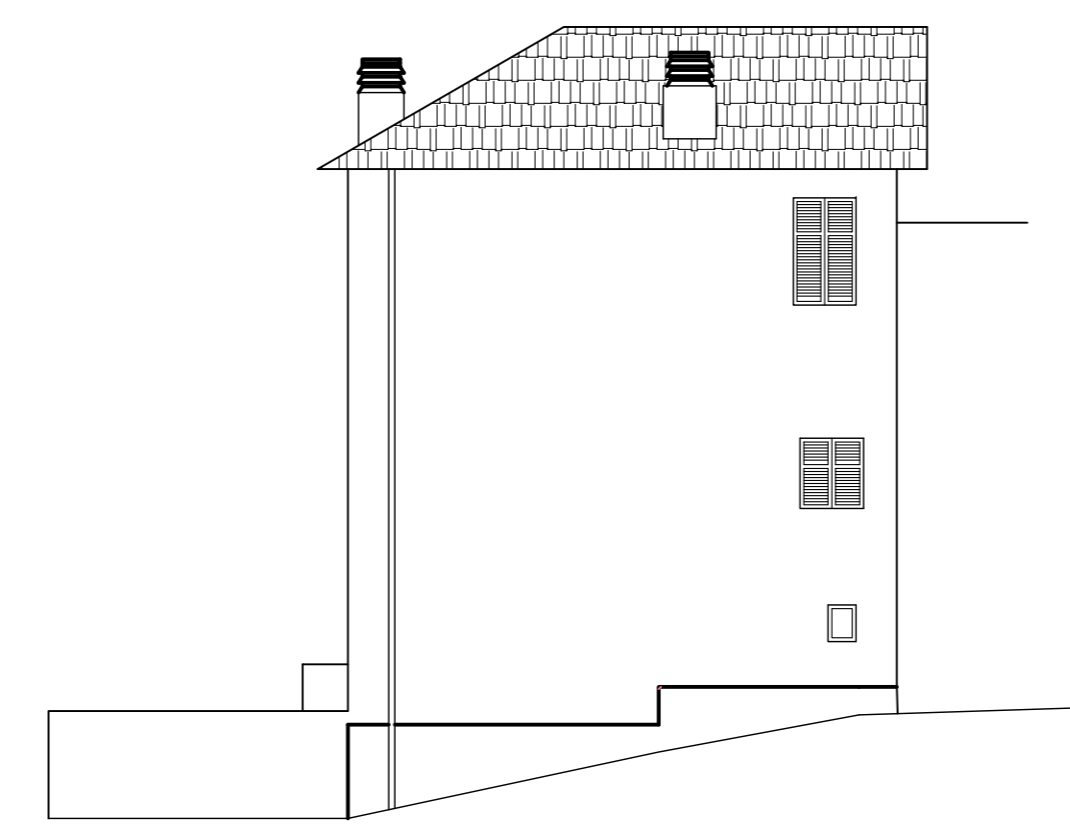

Prospetto Sud-Ovest sovrapposizione

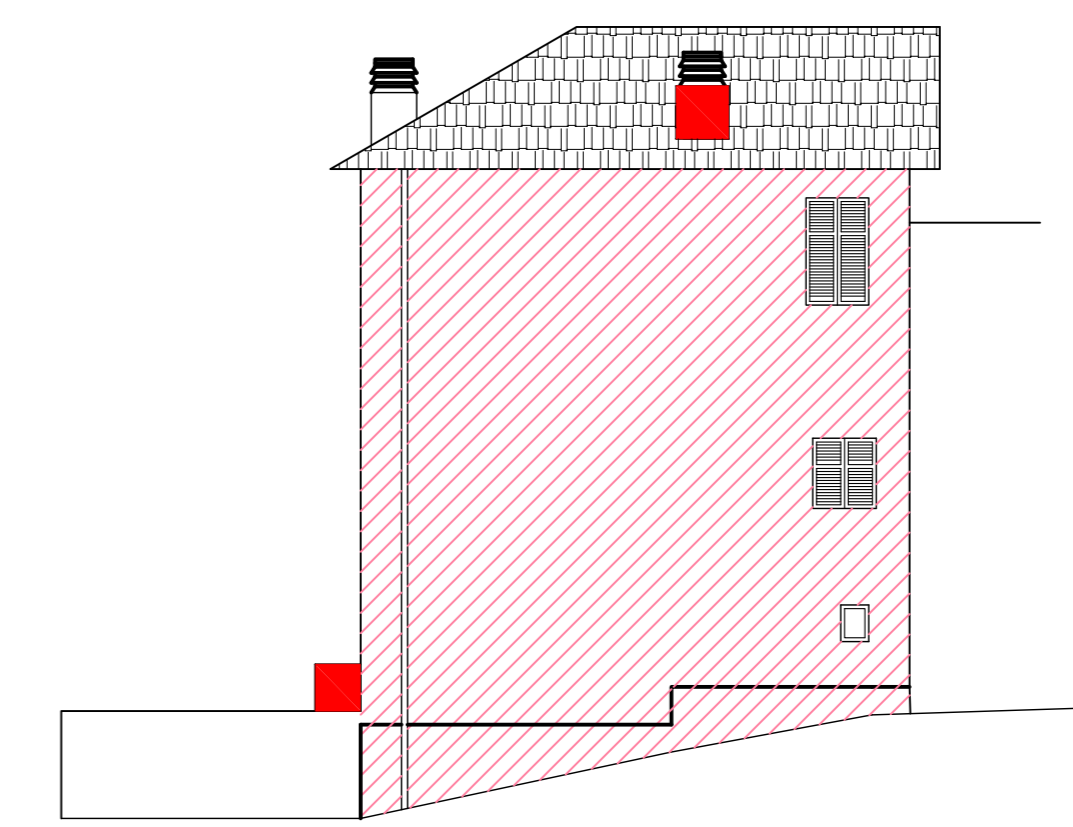

Prospetto Nord-Est

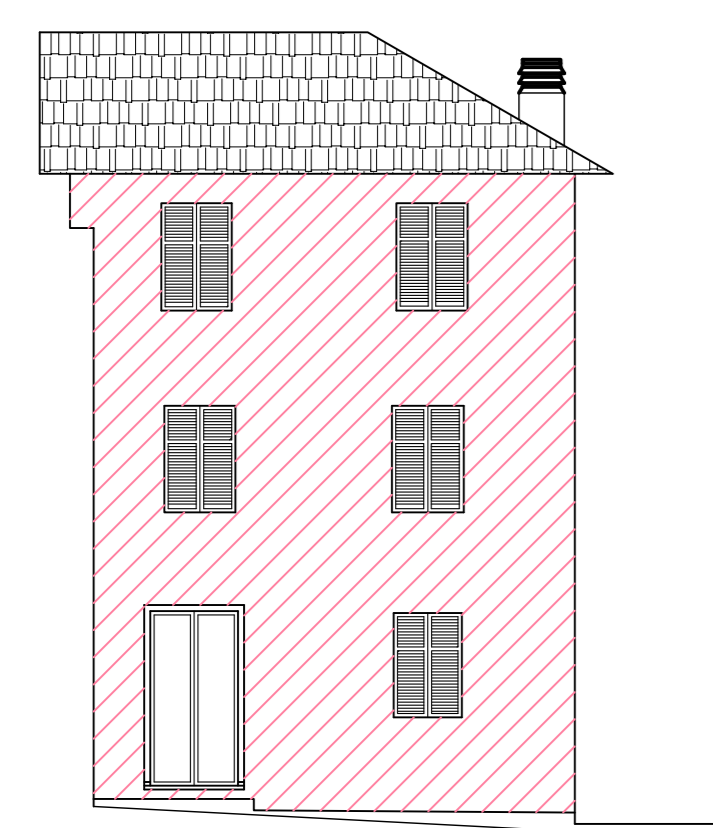

Sezione stato attuale

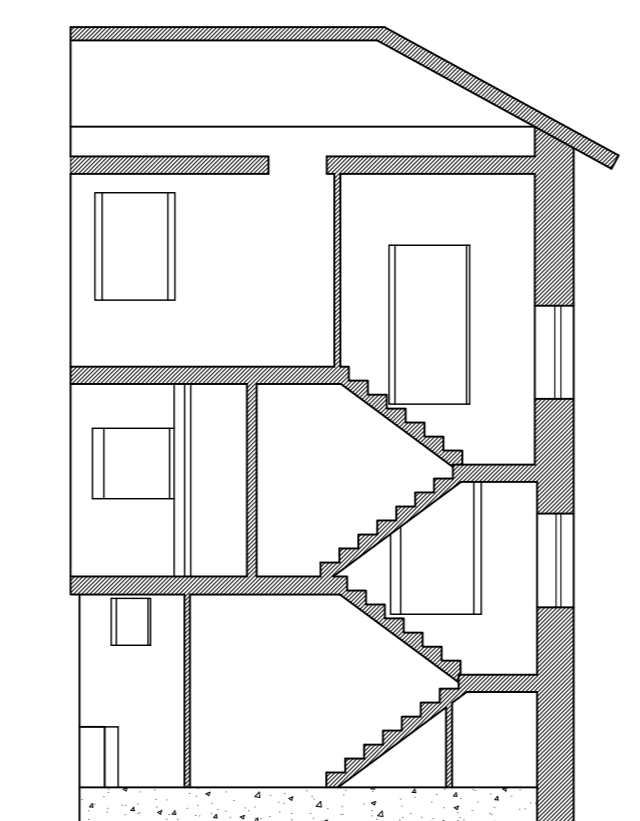

Sezione stato di progetto

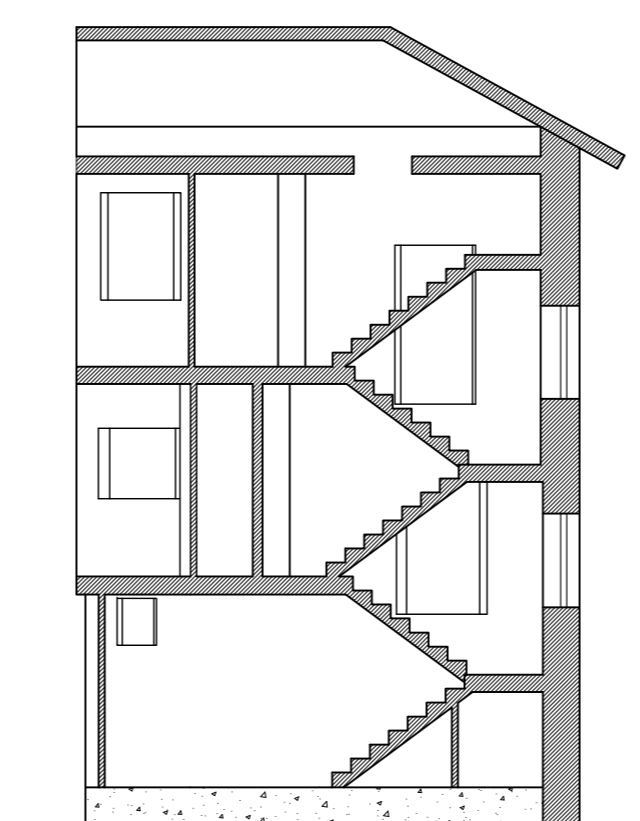

Sezione sovrapposizione

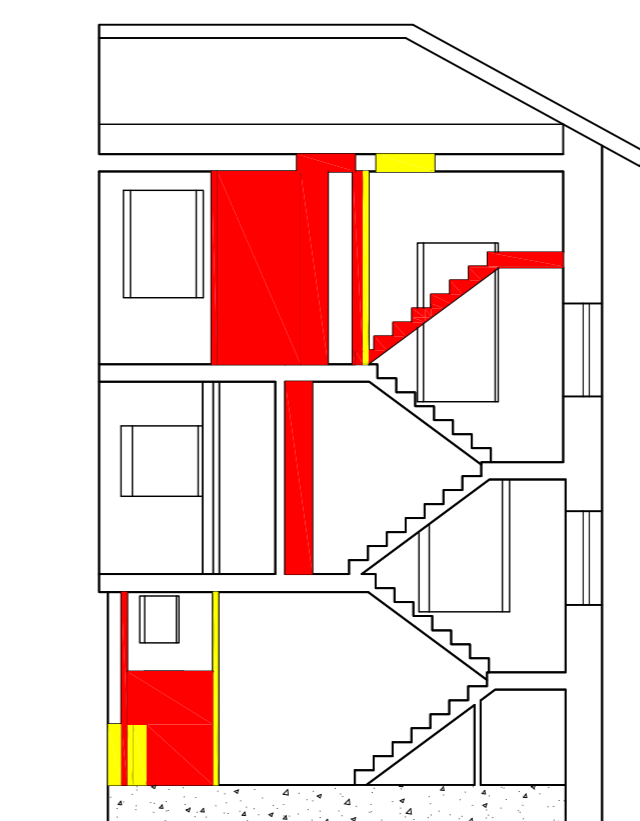

Legenda

- Demolizione
- Costruzione
- Rinnovo della coloritura

Richiedente : in qualità di proprietario Firma

Oggetto dell'intervento:
 Richiesta di permesso a costruire
 Art. 10 T.U. 380/01

Localizzazione dell'intervento:
 Via Seraveizi 3 - Fontanigorda

Oggetto della tavola:
 Elaborati grafici:
 Pianta 1:100
 Prospetti 1:100
 Sezioni 1:100

Scala:
1:100
Tavola:
2

Data
14 Novembre 2005

Tecnico:
 Geometra Filippo Tassara
 Corso Torino 14/1 - 16129 Genova -
 Telefono 010/8692832
 C.F. TSS FPP 76A09 D969H

Firma